

PLANIMETRIA GENERALE del collegamento con la RSA "Casa Insieme"

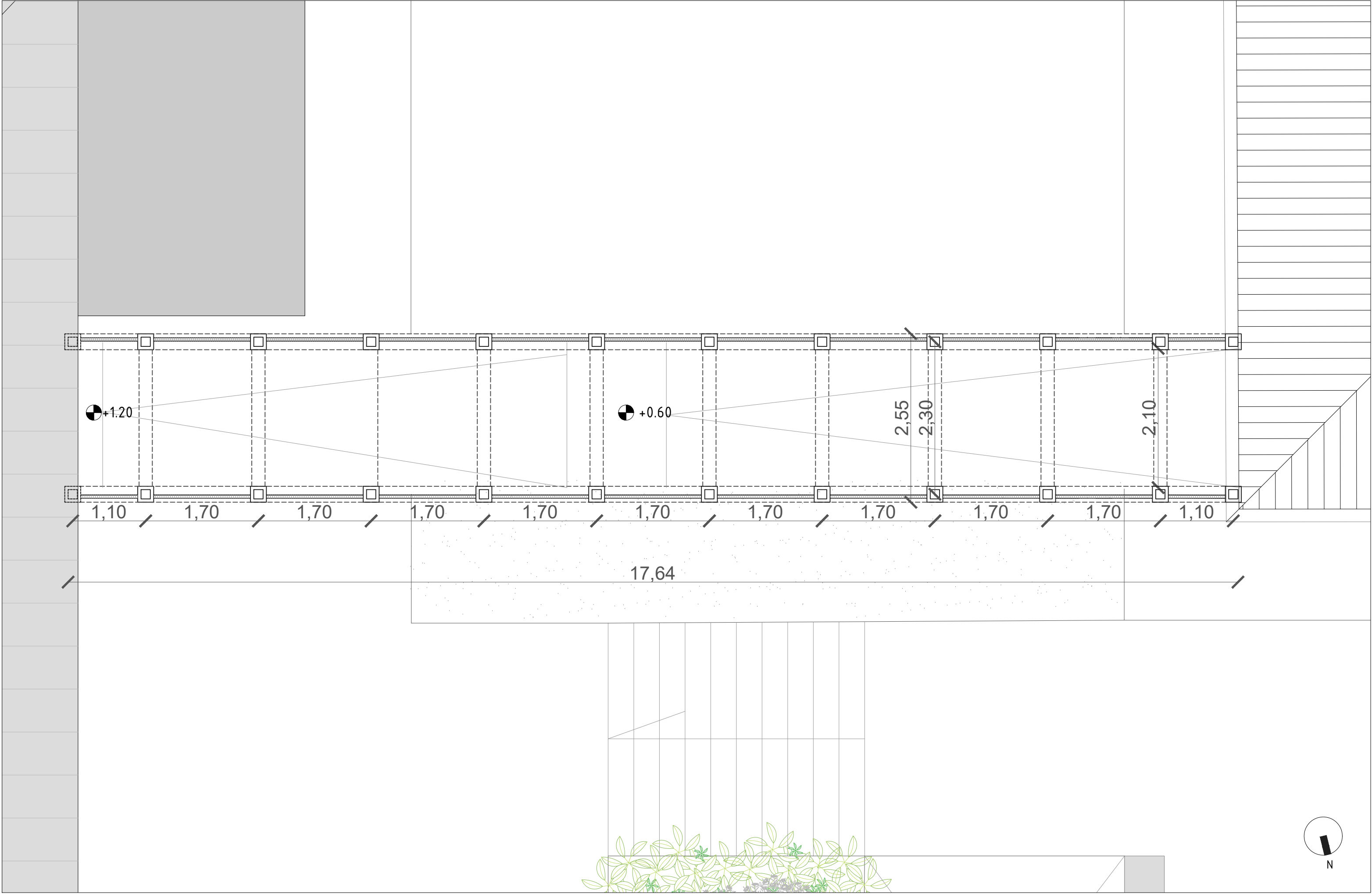

PLANIMETRIA 1:100

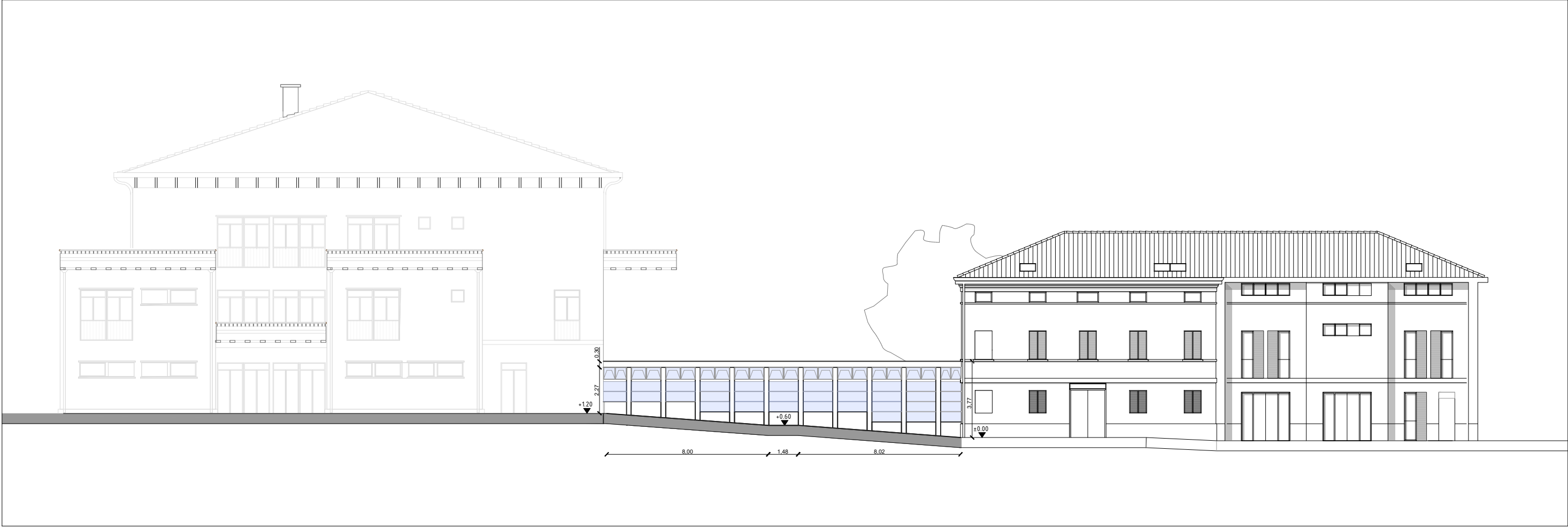

PROSPETTO NORD del collegamento con la RSA "Casa Insieme"

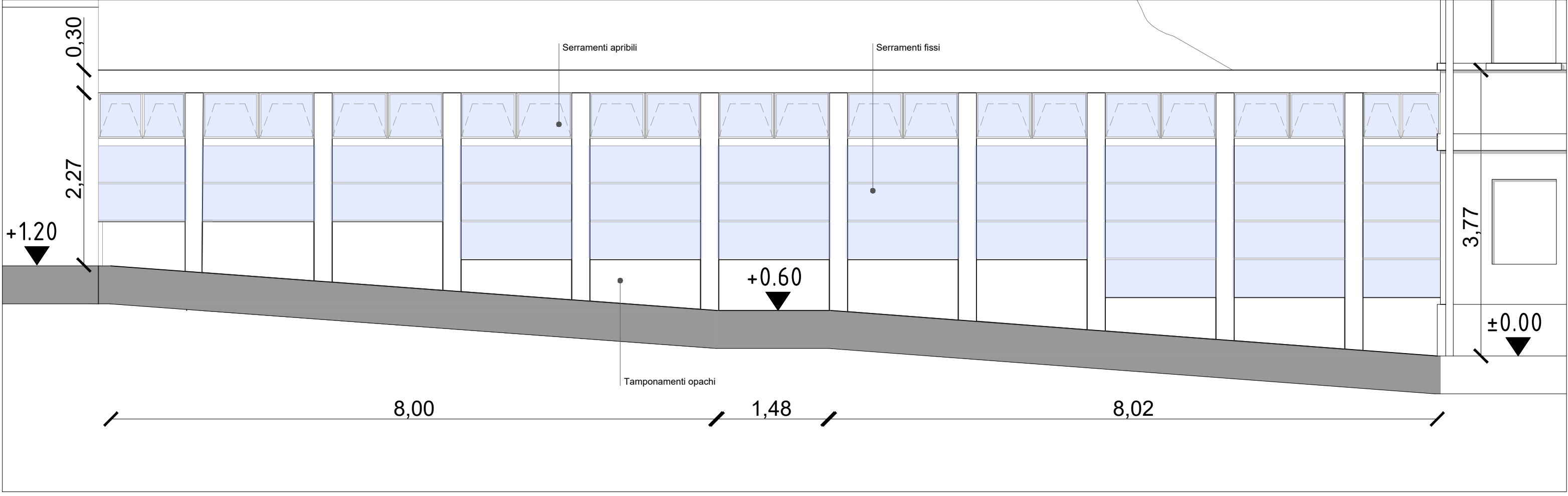

PROSPETTO NORD 1:100

BISI & MERKUS <i>studio associato</i> dott. arch. Fausto Bisi dott. urb. Annette Merkus vicolo Trivelli, 6 42100 Reggio Emilia tel.0522-580.795 e-mail: info@bisimerkus.it		PROGETTISTA: DOTT. ARCH. FAUSTO BISI BISI & MERKUS Studio Associato		n°. tavola:	scala
		COMMITTENTE: Fondazione Onlus Casa Insieme via F.lli Cervi n°8, 42011, Bagnolo in Piano (RE)		30a	varie
TITOLO TAVOLA: STATO DI PROGETTO_ collegamento coperto con RSA "Casa Insieme"		PROGETTO: RESTAURO E RISANAMENTO CONSERVATIVO DELL'EX CASA CARRI PER LA REALIZZAZIONE DEI NUOVI SPAZI SOCIO-ASSISTENZIALI DELL'ADIACENTE STRUTTURA "CASA INSIEME"		n°. pratica:	Indice versioni
				E	1 4 2 5 3 6
	DISEGNATO	CONTROLLATO	VERIFICATO	Firma	
data	Dicembre 2025	Dicembre 2025	Dicembre 2025		
firma	Dott.ssa Shahrzad Etemadi	Dott. Arch. Fausto Bisi	Dott. Arch. Fausto Bisi		